

Схема планировочной организации земельного участка М 1:500

Экспликация зданий и сооружений

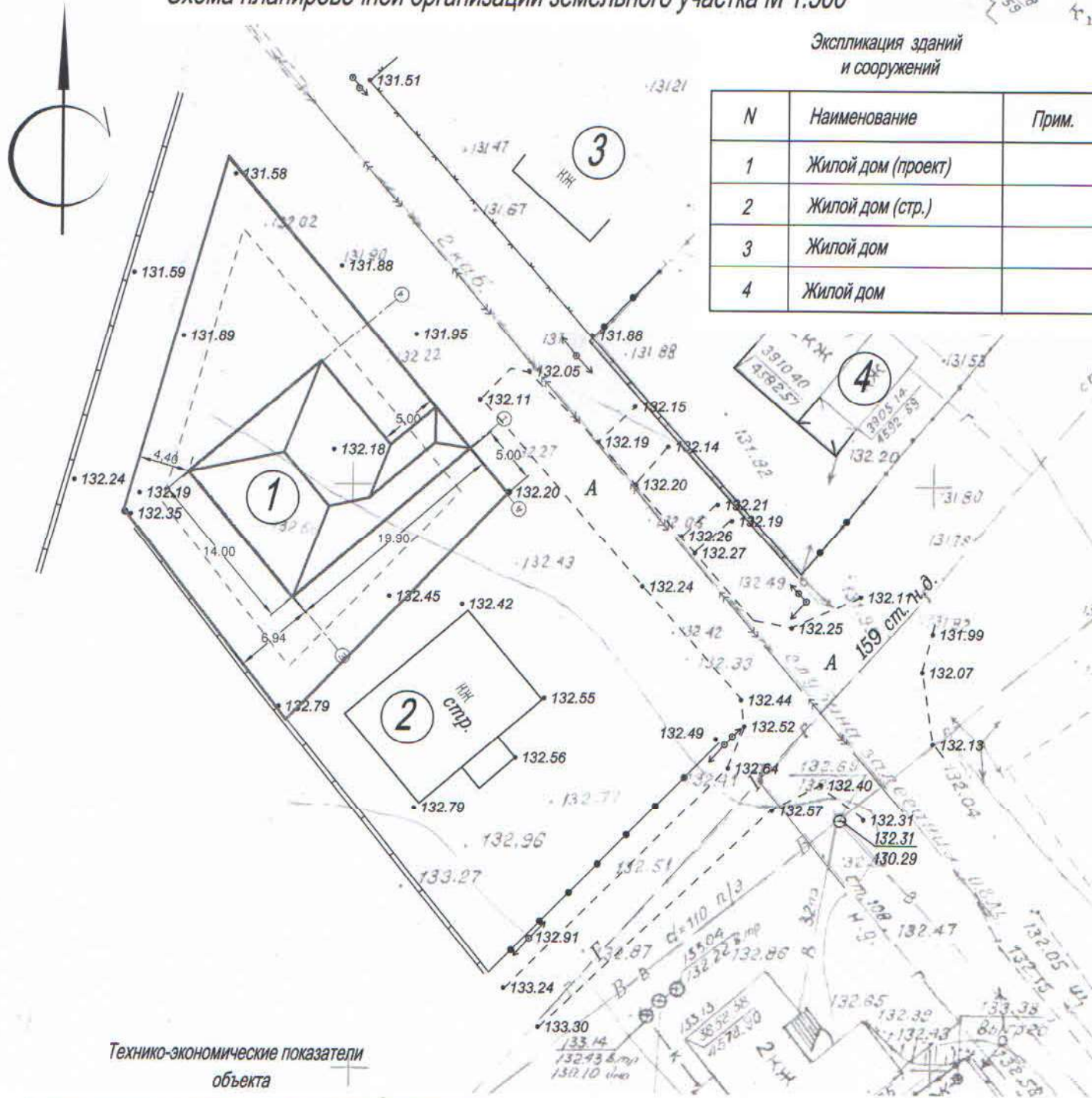

N	Наименование	Прим.
1	Жилой дом (проект)	
2	Жилой дом (стр.)	
3	Жилой дом	
4	Жилой дом	



Показатель	Колич., кв.м.	Примечание
Площадь участка	800,0	
Площадь застройки	231,0	
Площадь покрытий	180,0	
Площадь озеленения	389,0	

1. Размеры и конфигурация объектов капитального строительства на схеме планировочной организации земельного участка соответствуют намерениям застройщика.
2. Размеры на схеме приведены в метрах.

Условные обозначения

-  Проектируемое здание
-  Граница участка
-  Граница допустимого строительства ИЖД

Изм.	Кол.уч.	Лист	Подок.	Подпись	Дата
Разработ.		Иванов			09.20
Проверил		Бунеева			09.20
Н.контр.		Торшина			09.20

40-2020-ПЗУ

Индивидуальный жилой дом в г.Липецке по ул. Брусничная, з/у кад. №48:20:000000:24436. Заказчик Кривоконов Д.В.

Схема планировочной организации земельного участка

Стадия	Лист	Листов
П	1	1

План расположения зданий и сооружений

ООО "Центрэнергопроект"

Схема планировочной
организации земельного
участка, расположенного
по ул. Неделюна
КН №8:20:0014407:962

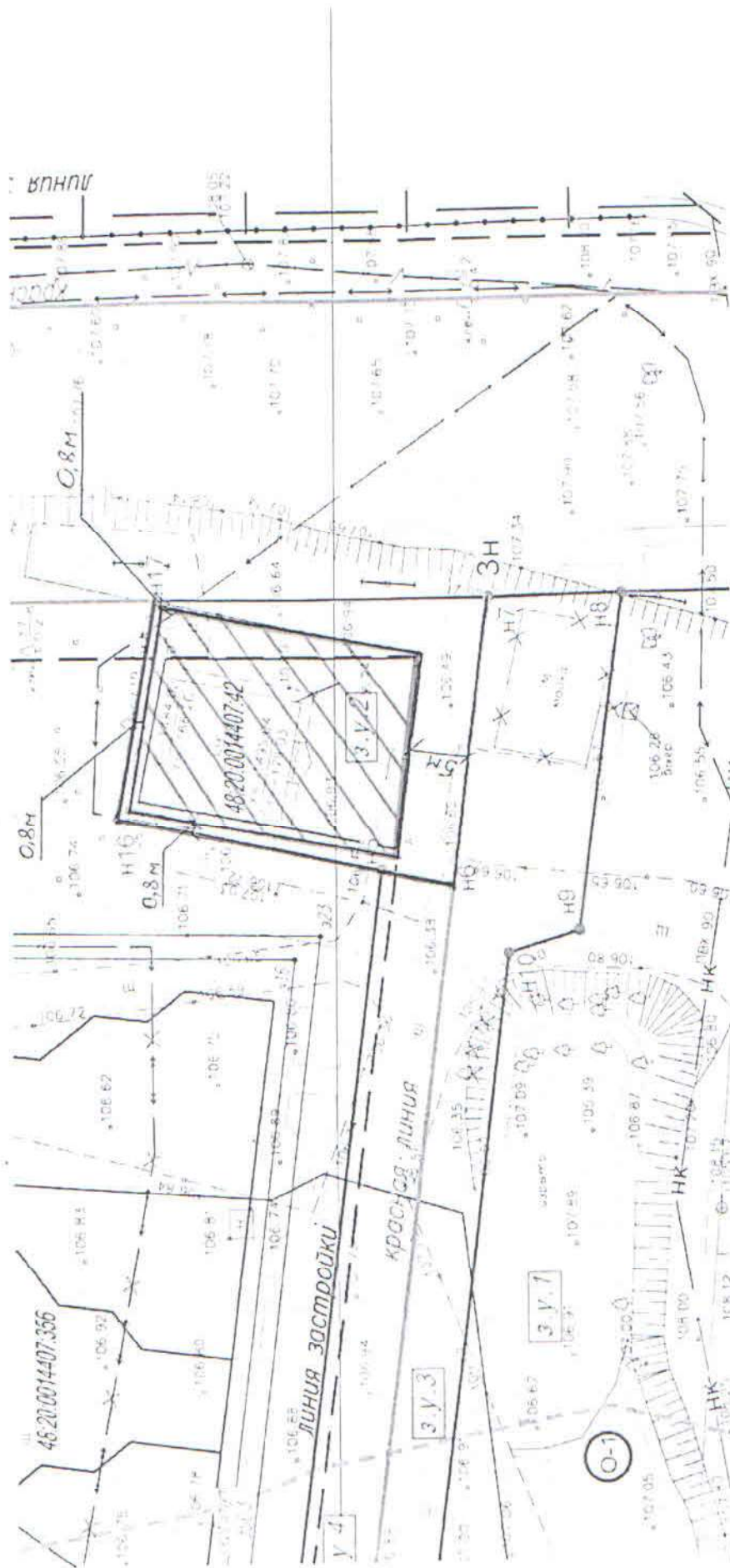

— ГРАНИЦА ЗЕМЕЛЬНОГО УЧАСТКА
 ЗОННЫЕ ПОСАЗИДКА С КОДЕ
 по ул. Неделюна, 4Г

С. Застройка = 65%

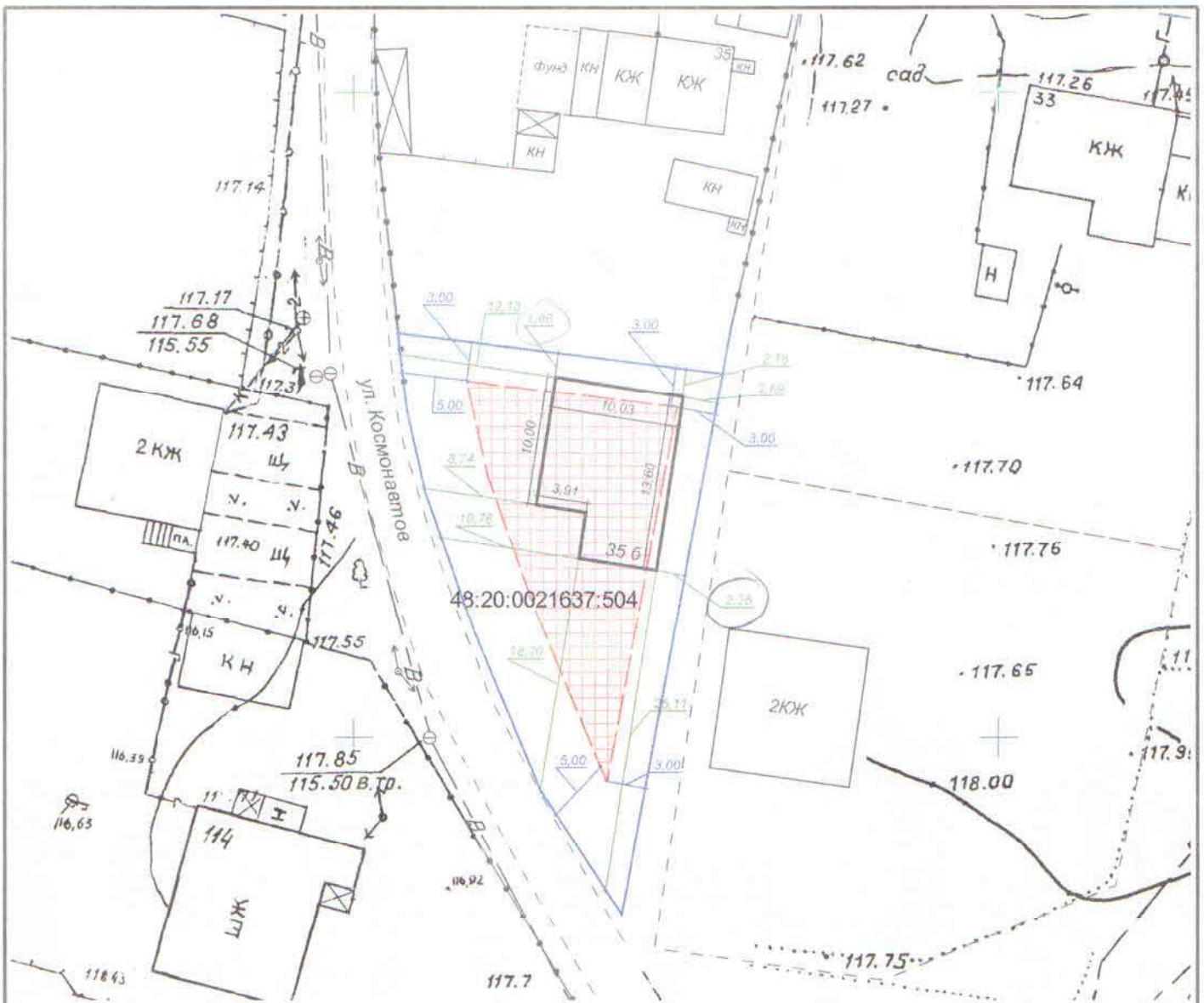

Технико-экономические показатели

Площадь участка - 634 кв.м.
 Площадь застройки - 122,33 кв.м.
 Процент застройки - 19,29 %
 Количество надземных этажей - 2
 Высота жилого дома - 8,50 м.

Условные обозначения

— граница наружных стен дома
 — граница участка
 [Red hatched box] - зона допустимого строительства ИЖД

1. Схема планировочной организации земельного участка противоречит нормам СП 30-102-99 п. 5.3.2.
2. Размеры и конфигурация объектов капитального строительства на схеме планировочной организации земельного участка указаны в соответствии с намерениями застройщика земельного участка.
3. Размеры на схеме даны в метрах.

		Заказчик	Райков Алексей Юрьевич			
		Объект: Индивидуальный жилой дом				
		Адрес: г. Липецк, с. Сселки, ул. Космонавтов, 35 б.				
Гл. спец.	Коротаев А. В.		Схема планировочной организации земельного участка	Стадия	Лист	Листов
Геодезист	Мишин А. Н.				1	1
Составил						
Проверил						
		МАСШТАБ 1:500		ООО "Геотехнология" СРО АИИС И-01-1757-1-11092012 т. 225-125		